



ASSOCIAZIONE EMIGRANTI TUGLIESI

CALENDARIO 2013

Palazzo Venturi

Tra gli edifici che circondano la piazza, il più prestigioso storicamente è Palazzo Venturi. Allo stato attuale delle ricerche si ignora quando sia stato costruito e se sia sorto su preesistenti corpi di fabbrica. Un documento (Apprezzo del Feudo di Tuglie) del 1695 descrive i beni baronali con la ricchezza di particolari propria di un elenco, ma non offre informazioni sulle vicende del Palazzo. La parte prospiciente la piazza è un lungo muro, una quinta di fondo dietro

la quale sono sottratti alla vista ambienti di servizio e tratti di terra coltivata. La facciata vera e propria, con la sua eleganza barocca in versione provinciale, è all'interno di un grande cortile, in tempi relativamente recenti 'invaso' da corpi di fabbrica che ne hanno alterato la struttura originaria. In questo palazzo c'è, come sempre nei palazzi nobiliari, una cappella «alla quale si suole celebrare messa le feste per comodità et devotione del Barone, e coloni di detto feudo». Proprio nell'anno del citato Apprezzo Antonia Prato acquista il feudo di Tuglie per 9.000 ducati. Antonia aveva sposato il Duca Ferrante Guarino e fu baronessa di Tuglie per circa un ventennio. Non è improbabile che desse opera a lavori nel Palazzo.

Nel 1717, alla morte del barone Filippo Guarino, uno dei figli di Antonia Prato eredita il feudo di Tuglie ed incrementa le attività del piccolo insediamento urbano. Nel 1740 il feudo di Tuglie sarà ereditato da Ferdinando Giuseppe Venturi, Duca di Minervino e Marchese di Tuglie.

Un altro Ferdinando, un altro Duca Venturi, eredita il nobile palazzo e generosamente rinuncerà alla somma dovutagli per l'esproprio del frantoio di sua proprietà nella zona di sistemazione della piazza. Il duca collaborerà in tal modo al disegno di Ambrogio Piccioli, ma non avrà la gioia di vedere l'opera realizzata. Morirà, infatti, pochi mesi prima dell'inaugurazione: l'08/01/1913.

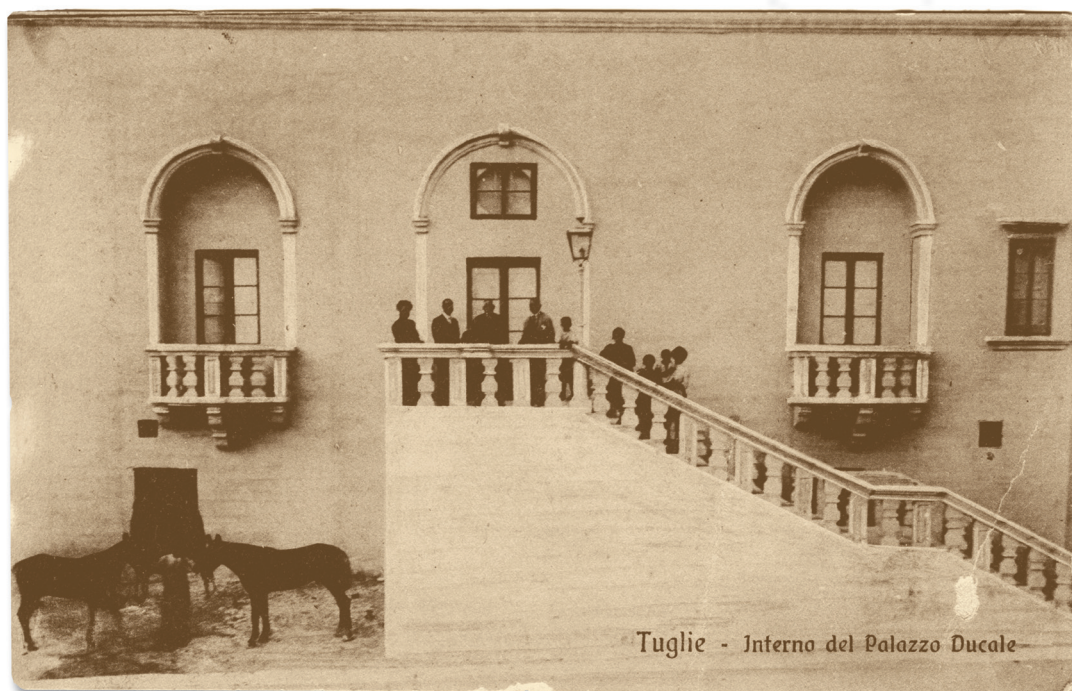

Tuglie - Interno del Palazzo Ducale



L.S.

Funerali del Duca Venturi

APRILE

1	Lunedì Lunedì dell'Angelo	14	11	Giovedì	21	Domenica
2	Martedì		12	Venerdì	22	Lunedì
3	Mercoledì		13	Sabato	23	Martedì
4	Giovedì		14	Domenica SS. Annunziata - Festa Patronale	24	Mercoledì
5	Venerdì		15	Lunedì	25	Giovedì Anniversario della Liberazione
6	Sabato		16	Martedì	26	Venerdì
7	Domenica		17	Mercoledì	27	Sabato
8	Lunedì	15	18	Giovedì	28	Domenica
9	Martedì		19	Venerdì	29	Lunedì
10	Mercoledì		20	Sabato	30	Martedì